



# Официальный ВЕСТНИК

№ 21 (249)  
01 июля 2022

сельского поселения Лыхма

## ИЗВЕЩЕНИЕ

о предварительном предоставлении земельного участка

В соответствии со статьей 39.15, 39.18 Земельного кодекса Российской Федерации от 25 октября 2001 года № 136-ФЗ, администрация Белоярского района информирует граждан или крестьянских (фермерских) хозяйств о возможности предоставления земельного участка:

№ п/п	Местоположение земельного участка	Площадь земельного участка (в кв. м.)	Кадастровый номер земельного участка	Разрешенное использование земельного участка	Вид права
1	2	3	4	5	6
1	Ханты-Мансийский автономный округ - Югра, Белоярский район, сельское поселение Лыхма	500	86:06:0020604:3У1	Ведение личного подсобного хозяйства	собственность

Для ознакомления схема расположения земельного участка прилагается к извещению.

Заявления о намерении участвовать в аукционе по продаже вышеуказанного земельного участка подаются в администрацию Белоярского района.

Прием заявлений осуществляется в течение десяти дней со дня публикации извещения с 4 июля 2022 года по 12 июля 2022 года, по адресу: Ханты-Мансийский автономный округ – Югра, город Белоярский, улица Центральная, дом 11, 3-ий этаж, кабинет 301, телефон: 8(34670) 2-07-46.

СХЕМА РАСПОЛОЖЕНИЯ ЗЕМЕЛЬНОГО УЧАСТКА  
НА КАДАСТРОВOM ПЛАНЕ ТЕРРИТОРИИ

Утверждена  
Постановлением администрации  
Белоярского района  
от 01 июля 2022 г. № 21

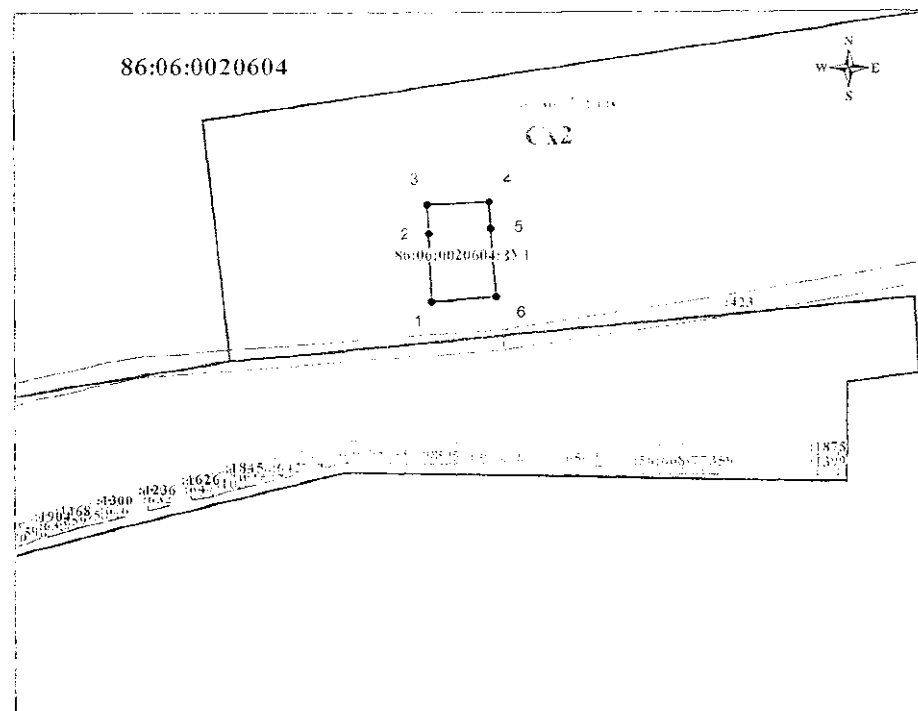

Условные обозначения

Масштаб 1:1468

- 86:06:0020604:3У1 - обозначения образуемых земельных участков
- 86:06:0020604 - обозначения кадастровых кварталов
- 125 - обозначения земельных участков по сведениям ЕГРН
- Сх2 - Промышленная зона, зона инженерной и транспортной инфраструктуры.

86:06-7.110 – кадастровый номер зоны

Система координат МСК 86 (2 зона)

Обозначение характерных точек границы	Координаты		Обозначение характерных точек границы	Координаты	
	X	Y		X	Y
1	1202421.86	2545566.85	4	1202451.06	2545583.15
2	1202441.75	2545566.05	5	1202442.95	2545583.57
3	1202450.14	2545565.66	6	1202423.16	2545585.05



**Официальный  
ВЕСТНИК  
сельского  
поселения  
Лыхма**

**Учредитель:**  
администрация  
сельского  
поселения  
Лыхма

Гл. редактор:  
Н. В. Бызова

**Заказ** №21 (249)  
**Объем** 0,5 п.л.

**Адрес редакции:**  
628173  
п.Лыхма,  
ул.ЛПУ 92/1

Тел./факс:  
8(34670) 48-7-11

E-mail:  
lyhma@yandex.ru

**Адрес издателя:**  
628162  
г. Белоярский,  
ул.Центральная, 22

Официальный вестник  
отпечатан  
**в типографии**  
**г.Белоярский**  
ул. Центральная 30  
Тел.: 2-69-31

Тираж 7 экз.

Цена: бесплатно  
Места распространения: Центральная районная библиотека, администрация сельского поселения.

Дата подписания  
номера в печать  
01.07.2022